

Sytex PM +

70 activities in progress

Map

Tasks

- TA-16-0085 Microwave Installations
- TA-17-01022 Microwave Installations
- TA-17-01094 MW De-installations
- TA-17-01180 2017 RF Services
- TA-17-01261 Microwave Installations
- TA-17-01378 2017 RF Services
- TA-17-01423 2017 RF Services
- Forms
- Fleet

Panel de tareas

| Proyecto | Descripción |
|---|---|
| Abiertas | 90 tareas |
| Upgrade MW 2019 - Phase II > 1123 (M026/M052) | TA-18-00119 Upgrade de Equipo Upgrade - MW Link |
| Microwave Installations > 33996 (TU05/TU070) | TA-16-01909 Inventario Administración > MW Link |
| Microwave Installations > 33996 (TU05/TU070) | TA-16-01910 Auditoría de Sitio |
| Microwave Installations > 34281 (C1975/C355) | TA-16-01910 Auditoría de Sitio |
| Microwave Installations > 34281 (C1975/C355) | TA-16-02091 Pedido de Aceptación |
| Microwave Installations > 34281 (C1975/C355) | TA-16-02091 Pedido de Aceptación |
| Microwave Installations > 34281 (C1975/C355) | TA-16-02091 Pedido de Aceptación |

Completadas con pendientes

- Microwave Installations > 34012 (C3230/C3480) TA-16-01956 Envío de Aceptación Administración > Remedy
- Microwave Installations > 1123 (M026/M052) TA-18-00052 Ingeniería Final Diseño > Documento / MW Link
- Microwave Installations > 33990 (M026/M1129) TA-16-01471 Pedido de Aceptación Administración > Remedy
- Microwave Installations > 34309 (C3404/C3600) TA-16-02120 Auditoría de Sitio
- Microwave Installations > 35261 (TU016/TU019) TA-17-00967 Presentación ENACOM Administración > Alta ENACOM
- Microwave Installations > 35266 (C0181/C0653) TA-17-00027 Presentación ENACOM Administración > Alta ENACOM
- Microwave Installations > 34483 (C3902/C3450)

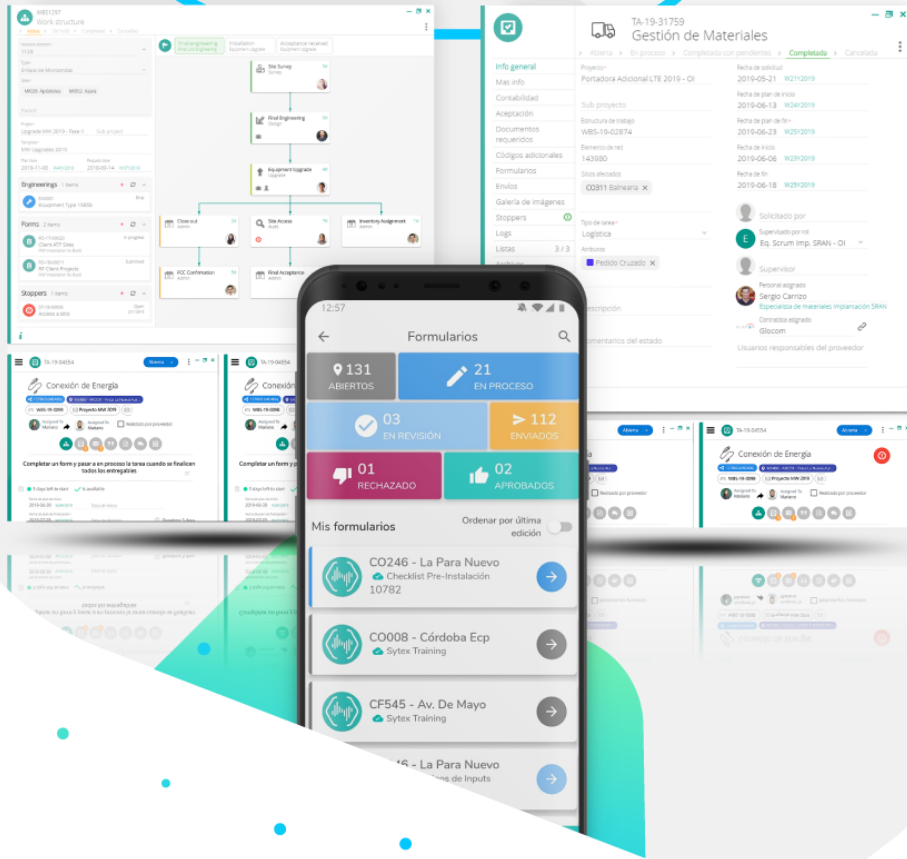

Proyectos Colaborativos

Syntex es una plataforma de proyectos de **telecomunicaciones** centrada en flujos de trabajo repetitivos y tareas distribuidas geográficamente.

Priorizamos el diseño y la UX para una experiencia intuitiva y ágil, guiando los usuarios a lo que es realmente importante.

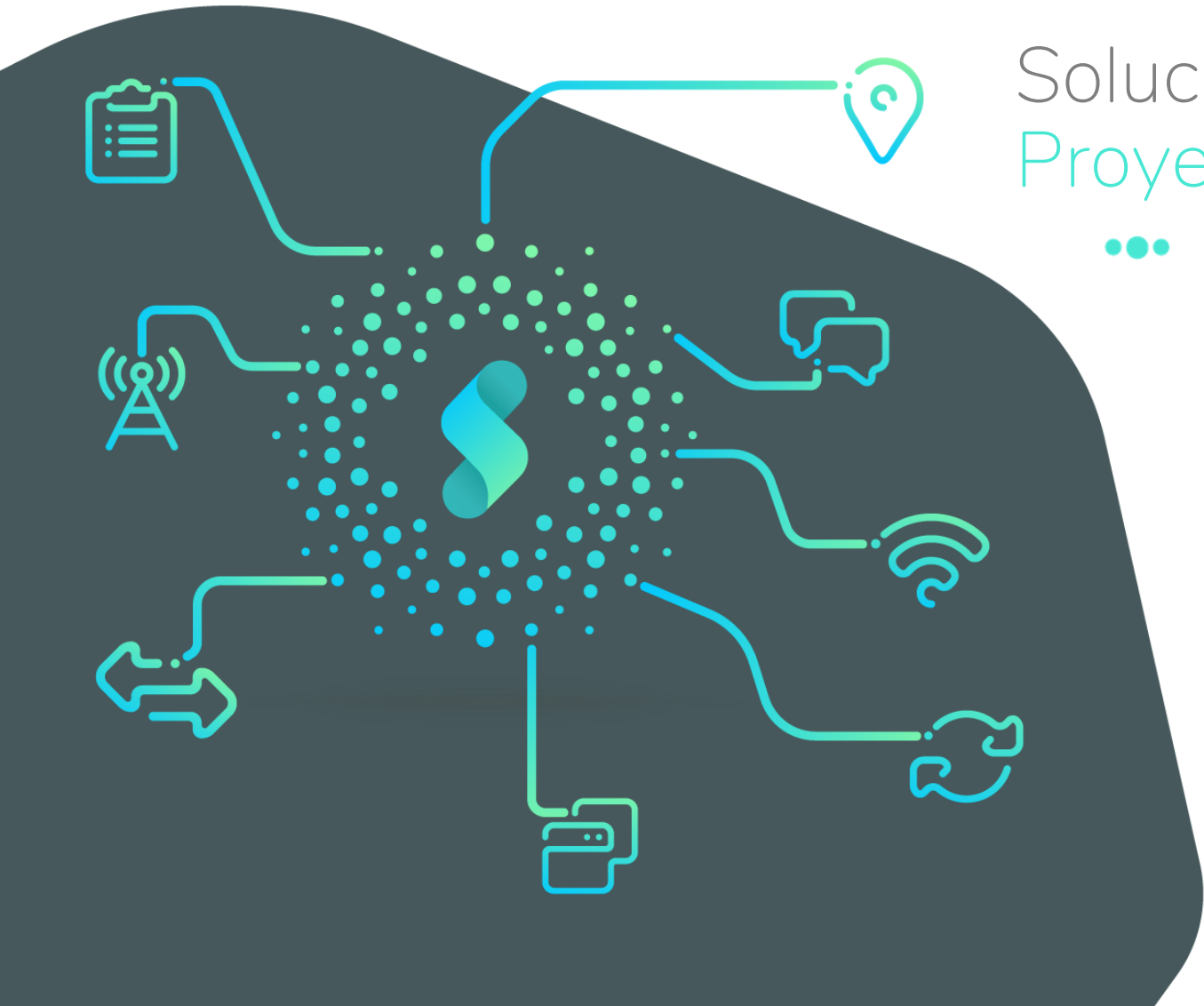

Solución Integral de Proyectos

Sytex soporta implementaciones de red mediante la coordinación de tareas en diferentes equipos de trabajo.

La información en cada etapa está disponible para toda la organización, lo que facilita la presentación de informes y la transparencia del proceso.

Proceso de Información en Sytex

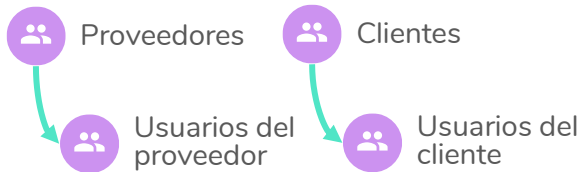
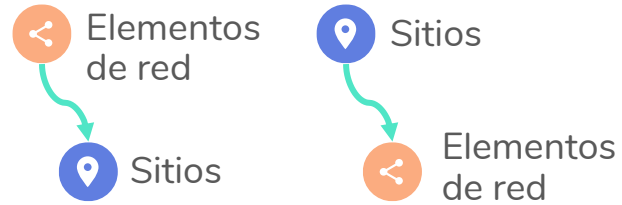

Proceso de Información en Sytex

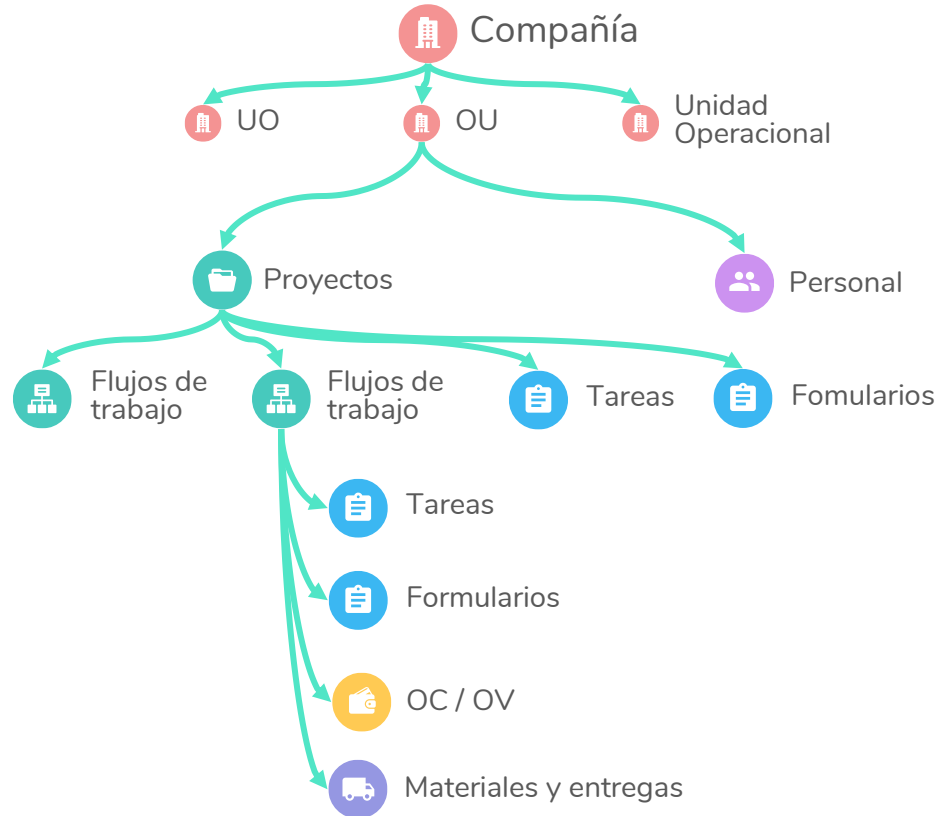

Módulos Configurables

Cree flujos de trabajo personalizando cada tarea para adaptarla a sus procesos

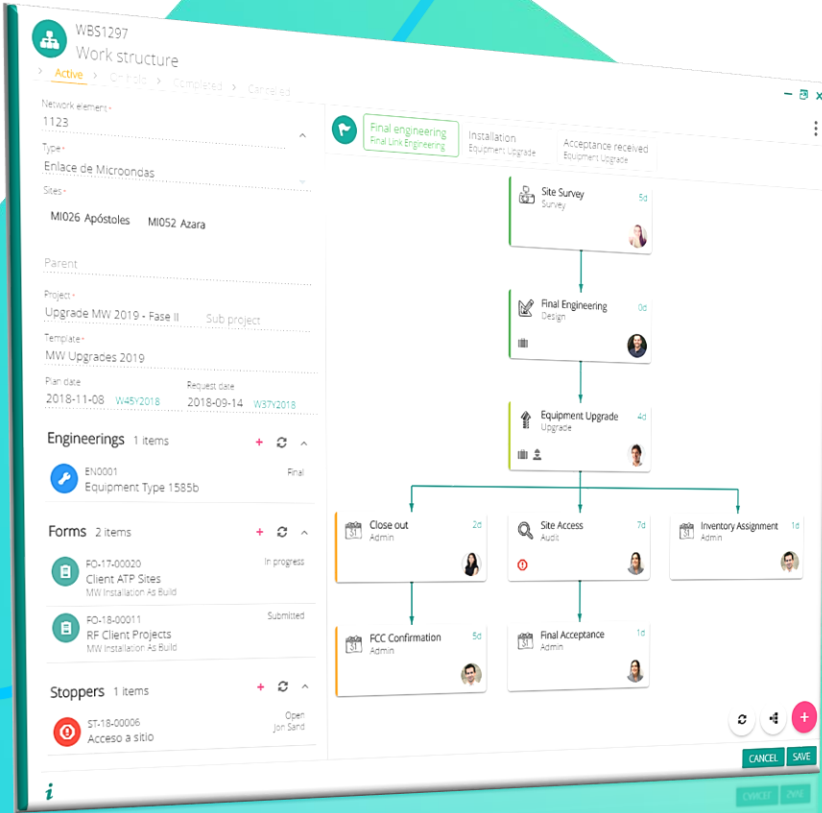

- ✓ Ingenierías
- ✓ Formularios
- ✓ Listas
- ✓ Presupuestos
- ✓ OC / OV
- ✓ Aceptaciones
- ✓ Asignaciones
- ✓ Stoppers

Asignación de Tareas

Los colaboradores actualizarán el progreso en sus tareas, contribuyendo a los KPI de informes de la línea superior

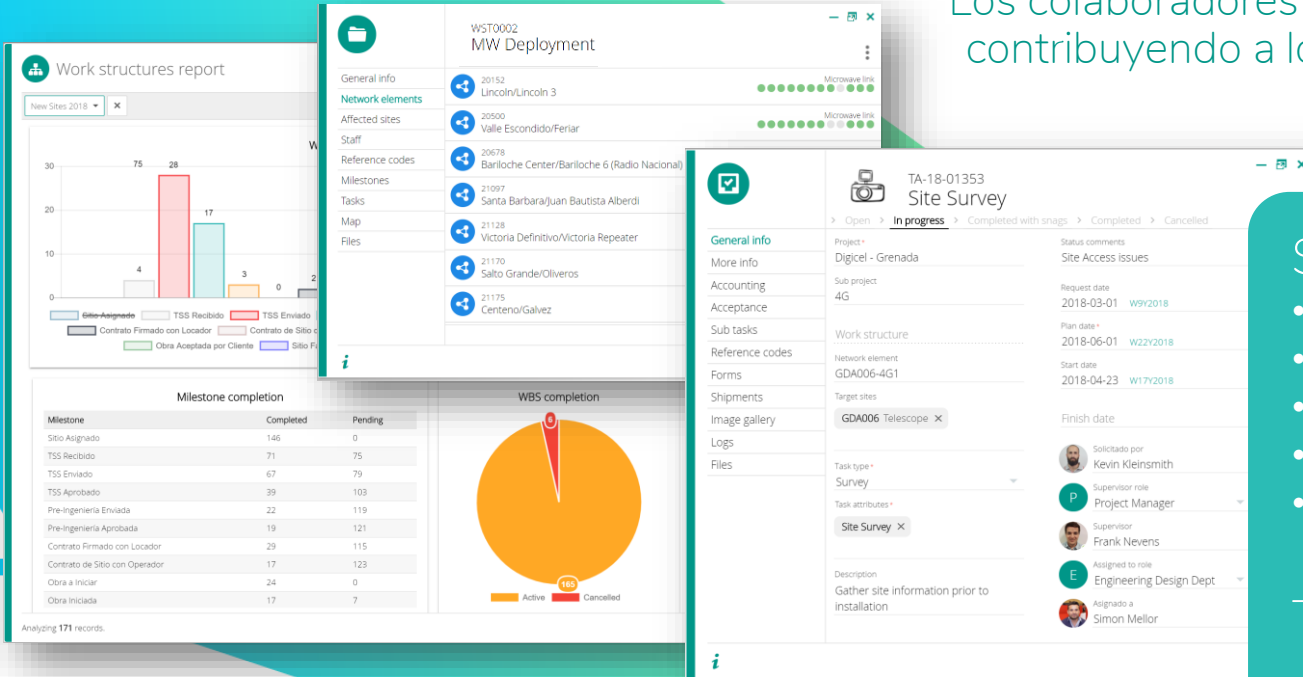

Seguimiento de :

- Contratistas
- Stoppers
- Checklists
- Finanzas del proyecto
- Materiales

Todo asociado a tareas

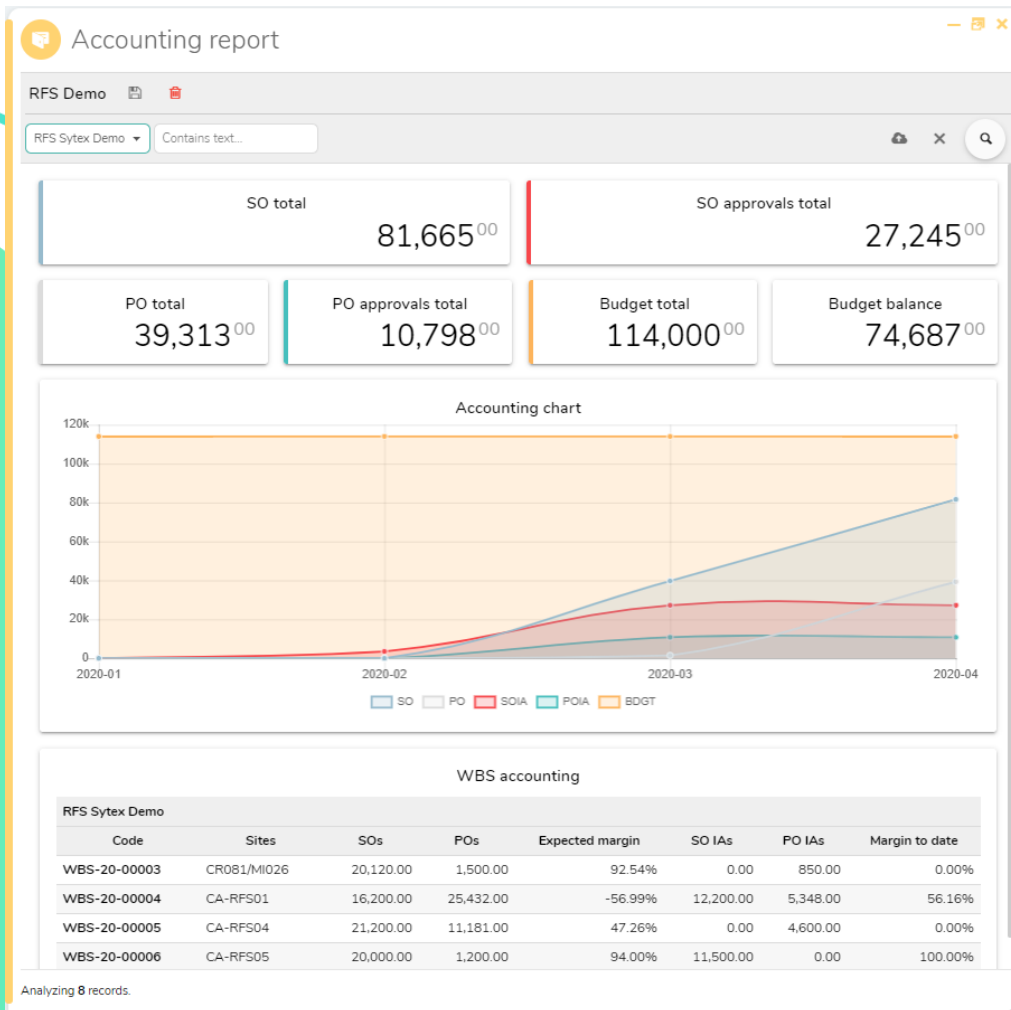

Reportes de administración

Reportes consolidado:

- Ordenes de venta
 - Ordenes de compra
- Aprobación de facturas
- Presupuestos

Consolidado por:

- Unidad operacional
- Proyecto
- Sitio

Vista de flujo de trabajo

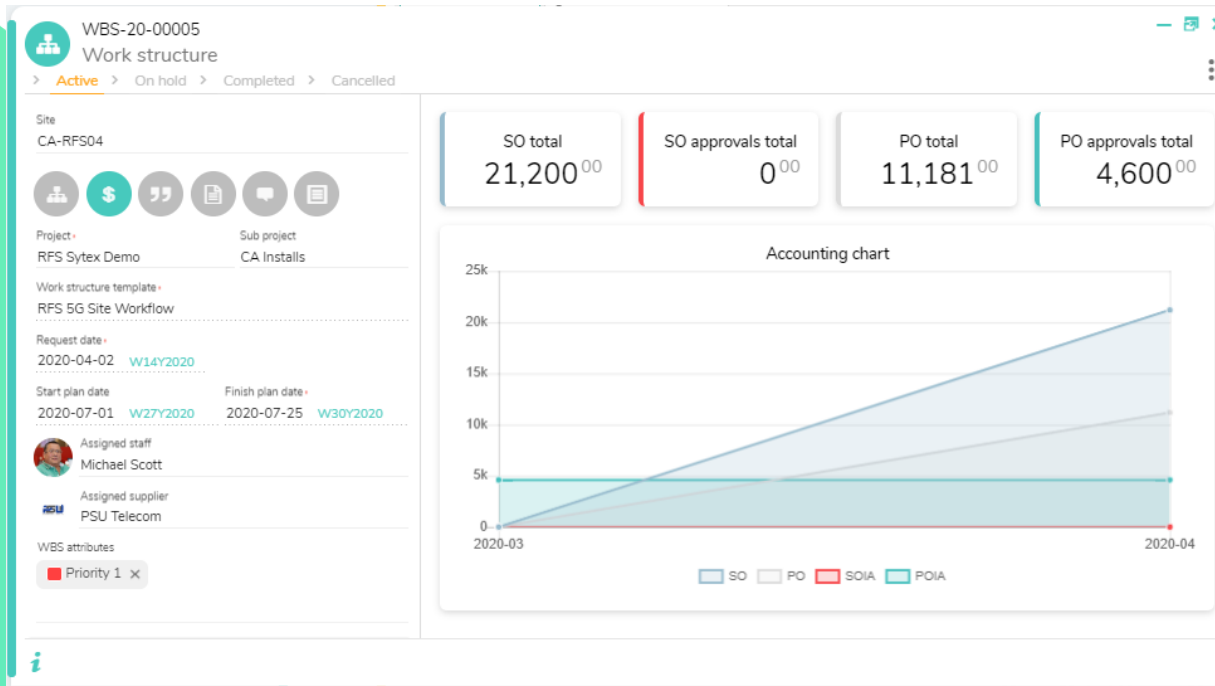

Resumen por sitio

- Orden de venta
- Orden de compra
- Recepciones
- Presupuestos

Sytex Mobile +

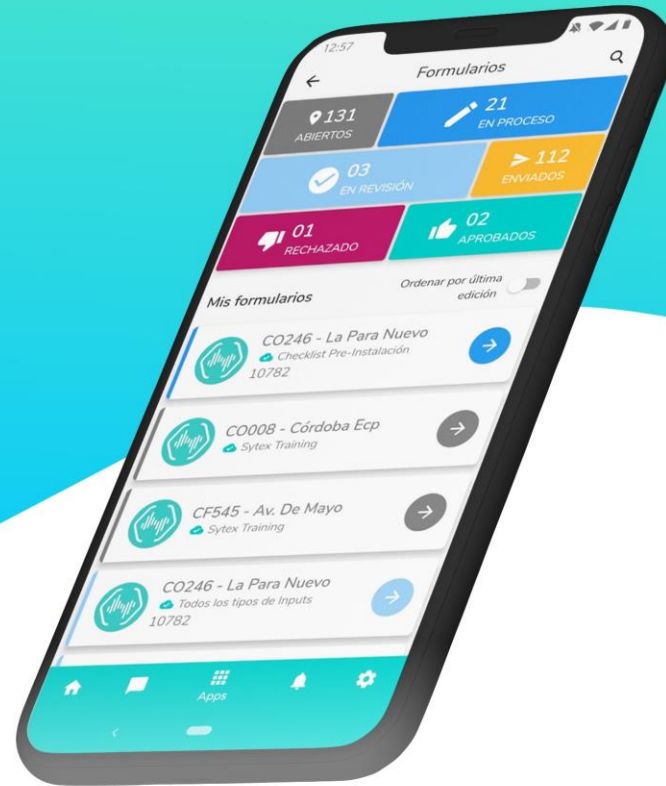

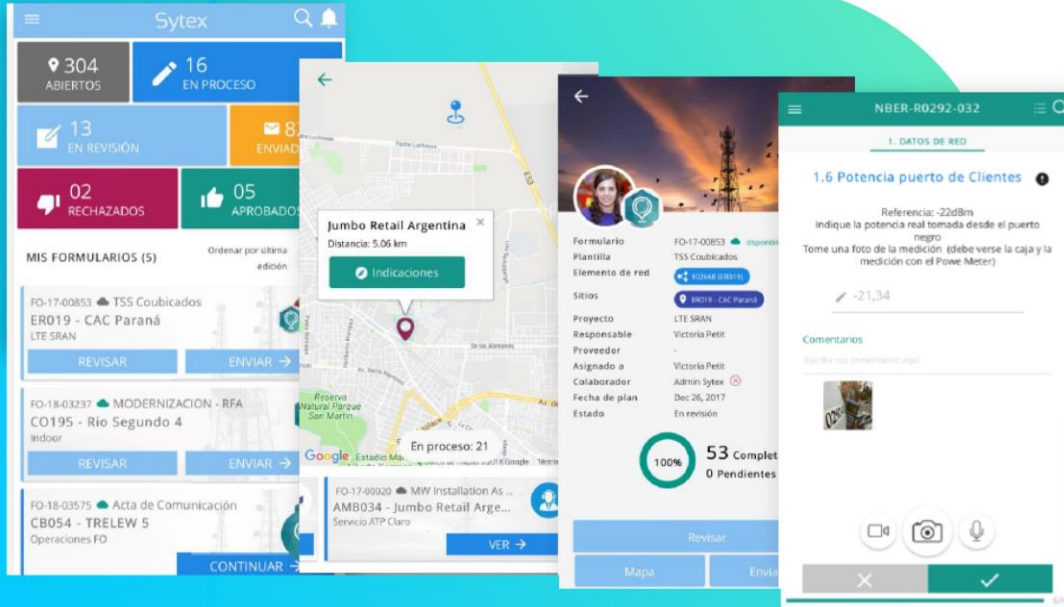

• Diseñado para trabajo en campo

El técnico recibe sus tareas, priorizadas en una interfaz simple.

Cualquier trabajo se convierte en una **guía paso a paso para recopilar datos**. Puede enviar mensajes de texto, opciones, fotos georreferenciadas, videos y audios.

Sincronización transparente: trabaje **sin conexión y en línea**, sincronice cuando tenga conectividad.

Documentos Web

Sytex genera un documento automático con la información cargada desde la aplicación.

En tiempo real, el técnico, su supervisor y el PM pueden ver el progreso real y compartirlo a través de un enlace.

Puede exportarlo a PDF o una plantilla de Word preensamblada.

Puede exportarlo a PDF o una plantilla de Word preensamblada.

Suporte

Sytex

- ✓ Ayudas
- ✓ Configuraciones
- ✓ Sugerencias
- ✓ Mejoras

Soporte Online:

Chat web
Sytex

Chat App
Sytex

Soporte
Telefónico

E-mail

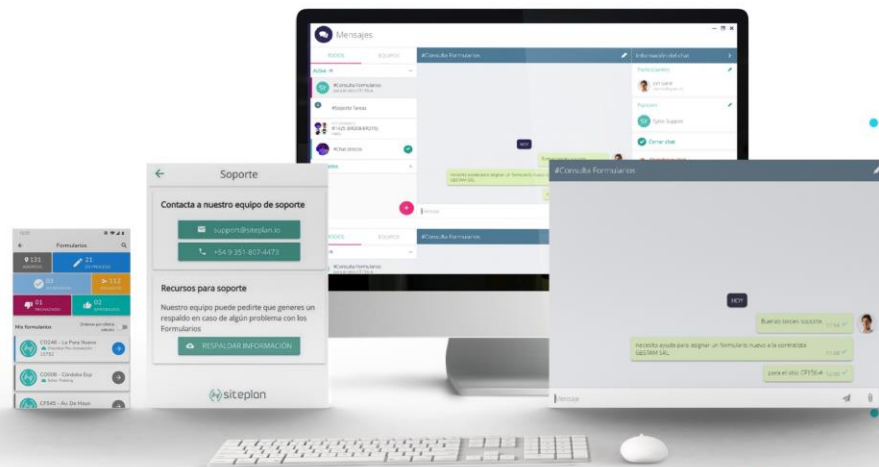

On business

Empresas que trabajan con Sytex

On trials & testing

Proyecto ejemplo: Despliegue alimentador FTTH

Sytex combina funcionalidades para simplificar el proceso:

- ✓ Creación de plantilla con interfaces ágiles e intuitivas
- ✓ Creación de formularios por lotes con Herramienta de importación.
- ✓ Buscador potente con opciones de filtrado y vista de mapa
- ✓ Documento HTML para revisión en detalle
- ✓ Reportería general del proyecto

- Header:** Shows the project ID "FT-00003" and the title "AR - Despliegue PFS".
- Left Sidebar:** Contains navigation options like "Info general", "Plantilla", "Logs", and "Archivos".
- Main Content Area:**
 - Formulario de Importación:** A section for importing data, with a "Buscar formularios" (Search forms) button.
 - Mapa:** A map view showing the deployment area, with a list of locations and their details.
 - Reporte de Formularios:** A report section showing the status of forms. It includes a bar chart titled "Estados de formulario" (Form status) and a pie chart titled "Tasa de rechazo" (Rejection rate).

The "Estados de formulario" chart shows the following data:

| Estado | Cantidad |
|----------------------------|----------|
| Aprobado con observaciones | 6 |
| Aprobado | 308 |

The "Tasa de rechazo" chart shows the following data:

| Cantidad de rechazos | Color |
|----------------------|--------|
| 0 rechazos | Azul |
| 1 rechazo | Grigio |
| 2 rechazos | Rojo |
| 3 rechazos | Verde |

The map view shows a detailed view of the deployment area, with a list of locations and their details. The list includes items like "1.3A.1 System Module", "1.3A.2 System Module", etc.

Proceso de puesta en marcha

Mejora Continua

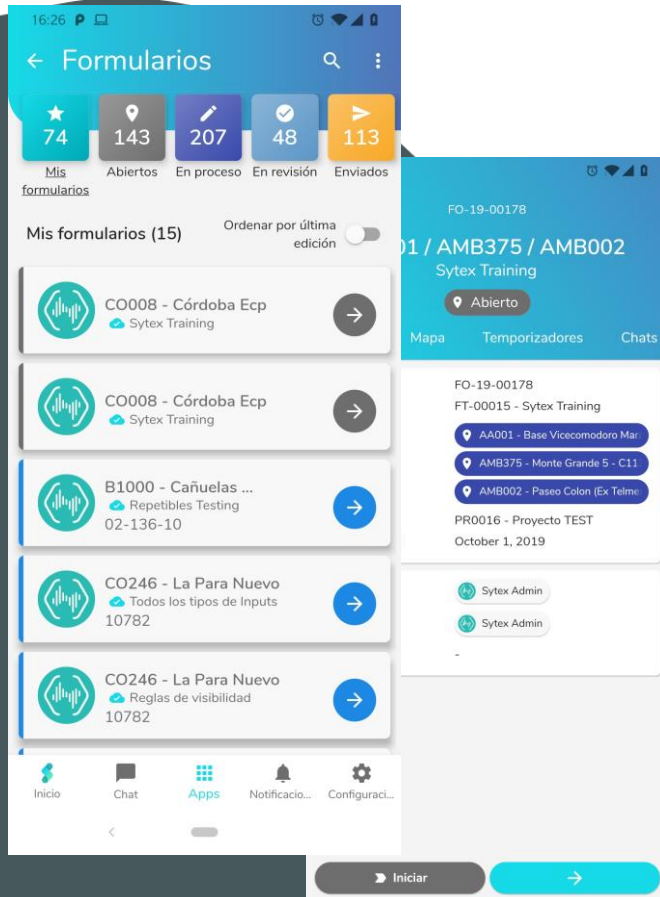

- ✓ Nueva APP
- ✓ Rediseño UI
- ✓ Procesos de aprobación
- ✓ Flujos de trabajo condicionales
- ✓ Mejoras de UX
- ✓ Wizards
- ✓ GPS Tracking
- ✓ Mejoras en los motores de búsqueda
- ✓ Módulo de expensas

Seguridad basada en la nube

- ▶ Escalabilidad y flexibilidad
- ▶ Baja latencia
- ▶ Arquitectura certificada por AWS
- ▶ Backups diarios y semanales manejados por AWS
- ▶ Auditorias de seguridad regulares

Proyectos Colaborativos

info@siteplan.io
www.siteplan.io